

Allgemeine Informationen zu den Sternenwanderungen auf der Sternwarte der Astronomie-Werkstatt "Sterne ohne Grenzen" auf dem Internationalen Platz Vogelsang IP inmitten des Sternepark Nationalpark Eifel

Hier finden Sie die Termine für die Sternenwanderungen und können online buchen:

- <https://www.sterne-ohne-grenzen.de/veranstaltungsprogramm/programmangebot/#terminliste>

Am besten nehmen Sie jetzt gleich die E-Mail-Adresse info@sterne-ohne-grenzen.de in Ihre E-Mail-Kontaktliste auf. Zuweilen werden E-Mails von info@sterne-ohne-grenzen.de in den SPAM-Ordner verschoben und Sie könnten wichtige Informationen (z.B. wetterbedingte Absagen) übersehen.

- Die **aktuellen Preise/Kosten** für die Teilnahme an Sternenwanderungen können Sie hier einsehen: <https://www.sterne-ohne-grenzen.de/veranstaltungsprogramm/kosten>
- Die Sternwarte besitzt kein Kuppelgebäude, wir befinden uns die ganze Zeit über draußen, mitten in der Natur.
- Bitte unterschätzen Sie nicht die klimatischen Herausforderungen der Eifel! Es wird nachts meistens viel kühler als viele BesucherInnen vermuten.
- Nehmen Sie einen Schal und eine Mütze mit. Der Kopf kühlt am schnellsten aus. Tragen Sie wetterfestes Schuhwerk mit warmen Socken.
- Das Sternebeobachten macht viel mehr Spaß, wenn Sie nicht frieren! Und das gilt zu jeder Jahreszeit: Frühjahr, Sommer, Herbst und Winter.
- Das Mitführen von Hunden und anderen Haustieren auf dem Sternwartengelände kann ich bei öffentlichen Veranstaltungen aus verschiedenen Gründen nicht zulassen (siehe auch 8.).

Bitte melden Sie sich frühzeitig, wenn noch etwas unklar sein sollte.

Falls Sie nach dem Durchlesen dieser Informations-E-Mail noch Fragen haben, so richten Sie diese bitte so früh wie möglich per E-Mail an info@sterne-ohne-grenzen.de.

An den Tagen der Sternenwanderungen ist die Astronomie-Werkstatt durch Vorbereitungsarbeiten stark gebunden. Alle Telefonnummern sind dann auf Anrufbeantworterfunktion umgeschaltet und es kann nur eingeschränkt auf Anfragen reagiert werden. Wir bitten um Ihr Verständnis.

Inhaltsübersicht

1. Treffpunkt
2. Was ist eine Sternenwanderung? Wie sieht der Sternenhimmel aus?
3. Der sorgsame Umgang mit den Geräten der Sternwarte
4. Die Bezahlung findet vor Ort statt – Geschenkgutscheine oder „Voucher“ bitte mitbringen
5. Ihre Mithilfe ist erwünscht!
6. Falls Ihnen etwas dazwischenkommt
7. Anreisemöglichkeiten
8. Parken
9. Lage- und Wege-Skizze zur Sternwarte
10. Wetterbedingte Absage
11. Immer wieder gestellte Fragen
12. Der sorgsame Umgang mit der umliegenden Naturlandschaft
13. Haftungsausschluss und Änderungsvorbehalt

1. Treffpunkt

Der Treffpunkt für Ihre Sternenwanderung ist direkt auf der Sternwarte auf dem Internationalen Platz Vogelsang IP (siehe 10.).

Kommen Sie gerne 15 Minuten früher. Planen Sie zeitlich auf jeden Fall den ca. 500 m langen Fußweg vom Parkplatz am Kreisel bis zur Sternwarte ein (siehe 9.).

2. Was ist eine Sternenwanderung? Wie sieht der Sternenhimmel aus?

Eine Sternenwanderung ist eine informative und unterhaltsame Wanderung mit den Augen am Sternenhimmel. Es ist also **keine** Wanderung durch das Gelände! Wir treffen uns auf dem Sternwartengelände und bleiben dort.

Anschaulich und unterhaltsam erfahren Sie etwas über die Weiten unserer kosmischen Nachbarschaft. Sie erfahren, wie Sie sich am Nachthimmel zurechtfinden können und werden nie wieder vergessen, wie man den „Polarstern“ finden kann.

Sie lernen eine Reihe von Sternbildern und einzelne Sterne kennen und erfahren, wie man diese wiederfinden kann. Mit leistungsfähigen Teleskopen, mit Ferngläsern und mit dem bloßen Auge beobachten Sie angeleitet und kommentiert den Nachthimmel. Wahrscheinlich sehen Sie in jeder Nacht vereinzelt Sternschnuppen. Der Blick durch das Teleskop oder durch das Fernglas eröffnet ganz neue Dimensionen und bietet spannende Blicke z.B. auf den Mond, die Planeten, auf Sternhaufen und andere Schätze am Nachthimmel.

Wenn es die Transparenz der Atmosphäre sowie die Beobachtungszeit und das Beobachtungsdatum zulassen, sehen Sie auch unser kosmisches „Zu-Hause“ – die Milchstraße – als leuchtendes Band am dunklen Nachthimmel: <https://www.sterne-ohne-grenzen.de/neugierig-rueckblicke/2020/sternenwanderung-der-nacht-des-18-09-2020/>

Sie können sich einen simulierten Sternenhimmel „Ihrer“ Sternenwanderung auf einer Sternkarte ansehen:

- Suchen Sie „Ihren“ Termin in der Termintabelle hier:
- <https://www.sterne-ohne-grenzen.de/veranstaltungsprogramm/programmangebot/#terminliste>
- Mit einem „Klick“ auf „Ihren“ Termin in der linken Spalte in der Termintabelle sehen Sie auf einer Online-Sternkarte den Anblick des Sternenhimmels über der Sternwarte zur „Halbzeit“ Ihrer Sternenwanderung. Unten rechts auf dem Bildschirm können Sie Datum und Uhrzeit beliebig anpassen und vorab sehen, was sich während Ihrer Sternenwanderung am Himmel tut. Sie können sich zusätzlich eine Reihe von Hilfslinien sowie z.B. die Planeten einblenden lassen.

3. Der sorgsame Umgang mit den Geräten und Einrichtungen der Sternwarte

Die Teleskope, die während der Veranstaltung genutzt werden, sind leistungsfähige Geräte mit einer empfindlichen Optik und Mechanik. Die Geräte dürfen von Ihnen als Besucher nicht berührt werden, denn ein Fernrohr ist zum Durchgucken da, aber nicht zum Dranfesthalten!

Deshalb stehen „**Himmelsleitern**“ zur Verfügung, an denen man sich festhalten kann, und zwar auch dann, wenn man zum Durchschauen durch das Teleskop gar nicht auf die Leiter steigen muss. Die Teleskope werden zum Teil elektronisch gesteuert und auf die Himmelsobjekte positioniert.

- Alle Knöpfe, Schrauben, Tastaturen und Kabel sind für Sie als BesucherIn „tabu“, um Beschädigungen zu verhindern und die Einstellungen zu erhalten.
- Die optischen Flächen der Teleskope sind ebenfalls sehr empfindlich. Bitte berühren Sie die Glasflächen der Geräte auf keinen Fall!
- Die Teleskope haben nur **einen** Einblick (Okular), Sie schauen also nur mit **einem** Auge durch das Okular. Sie müssen im richtigen Winkel „gerade“ durch den Einblick schauen. Das klappt nicht immer auf Anhieb, aber es ist bislang allen BesucherInnen gelungen! Bitte pressen Sie Ihre Augen nicht auf das Okular. Ein bis zwei Zentimeter Abstand ist genau richtig!
- Nur die Ferngläser haben **zwei** Einblicke. Hier beobachten Sie **mit beiden Augen gleichzeitig**.
- Brillenträger beobachten immer mit (Weitsicht-)Brille.

Die Sternwarte ist mit einer Mobiltoilette mit Handwaschbecken und Urinal ausgerüstet. Die Mobiltoilette wird von einem Fach-Service wöchentlich grundgereinigt und zusätzlich vor jedem Beobachtungsabend mit Desinfektionsmitteln behandelt. Sie ist mit Toilettenpapier, Seifenspender, Papierhandtüchern, einem berührungslos funktionierenden Desinfektions-Sprühgerät und Desinfektionstüchern ausgerüstet. Die roteleuchtende Innenbeleuchtung wird automatisch über Bewegungsmelder eingeschaltet. Durch das rote Licht wird die Dunkelanpassung Ihrer Augen nicht gestört.

Wenn alle diese Toilette so verlassen, wie man diese selbst vorfinden möchte, tun wir uns allen einen großen Gefallen!

4. Die Bezahlung findet mit Bargeld vor Ort statt – Geschenkgutscheine oder „Voucher“ bitte mitbringen – beides jeweils in einem beschrifteten Umschlag!

Die Teilnahmekosten für die Sternenwanderungen finden Sie hier:

- <https://www.sterne-ohne-grenzen.de/veranstaltungsprogramm/kosten>

Bei Sonderveranstaltungen können andere Preisbedingungen gelten.

Bitte bringen Sie das Geld in einem verschlossenen Briefumschlag mit.

Einen Gutschein bringen Sie bitte in einem nicht verschlossenen Umschlag mit.

Bitte beschriften Sie den Umschlag folgendermaßen:

- Die **VL-Nummer** Ihrer Sternenwanderung (ist im Betreff Ihrer Anmeldebestätigung angegeben)
- **Datum und Uhrzeit**
- **Vor- und Nachname** der Person, die die Anmeldung vorgenommen hat
- **Personenzahl** (Erwachsene und Kinder/Jugendliche mit Altersangabe)
- die Angabe des beigelegten **Geldbetrags**



Musterbeispiel (die Angaben im Musterbeispiel beziehen sich nicht auf Ihre Veranstaltung)

Bitte bereiten Sie den Umschlag schon zu Hause vor. Dann kommt es nicht zu unnötigen Verzögerungen beim Bezahlvorgang. Und es bleibt für alle mehr Zeit für die Sternenbeobachtung.

Die Angaben benötige ich nur dafür, damit ich Ihre Zahlung später zweifelsfrei zuordnen kann. Die Umschläge werden von mir vier Wochen gesichert aufbewahrt und danach vernichtet.

Wenn Sie einen „Geschenkgutschein“ der Astronomie-Werkstatt oder einen „Voucher“ anderer Stelle einlösen möchten, dann bringen Sie diesen bitte in einem wie oben beschriebenen, beschrifteten, aber **nicht** zugeklebten Umschlag mit und zeigen Sie ihn mir statt Bezahlung vor. Ihr „Geschenkgutschein“ wird mit einer Lochzange dezent als „eingelöst“ markiert und Sie erhalten ihn als bleibende Erinnerung zurück.

Adressen werden nicht an Dritte weitergegeben, sondern dienen ausschließlich dem oben angegebenen Zweck.

5. Ihre Mithilfe ist erwünscht!

Sie helfen mir sehr bei der Vorbereitung und Durchführung dieser Angebote, wenn Sie mir – falls noch nicht geschehen – Folgendes mitteilen:

- Aus welcher **Stadt/Ort/Gemeinde** reisen Sie an?
- Eine aktuelle **Mobiltelefonnummer**, damit ich Sie auch kurzfristig noch unterrichten kann, z.B. wenn die Sternwanderung wetterbedingt ausfallen muss.
- Was interessiert Sie am meisten, was würden Sie sich für den Abend/Nacht wünschen?
- Haben Sie eine Frage zum Thema, die Sie schon immer mal beantwortet haben wollten?
- Wie sind Sie auf die Veranstaltung aufmerksam geworden? (Flyer, Anzeige im Wochenspiegel, Fernsehbericht im WDR etc. ...)

6. Falls Ihnen etwas dazwischenkommt

- Bitte melden Sie sich so früh wie möglich per E-Mail, falls **Ihnen** etwas dazwischenkommt, damit ich Ihre Plätze an Interessenten auf der Warteliste vergeben kann.
- Falls es **meinerseits** zu einer wetterbedingten Absage (siehe auch weiter unten) kommen sollte: es gibt keine direkt zugeordneten Ersatztermine für abgesagte Sternwanderungen. Sie müssen also in der Regel selbst einen der verfügbaren Termine aussuchen und sich erneut online anmelden:
 - www.sterne-ohne-grenzen.de/veranstaltungsprogramm/programmangebot

7. Anreisemöglichkeiten

Die Sternwarte befindet sich auf dem Internationalen Platz Vogelsang IP zwischen Schleiden-Gemünd und Simmerath-Einruhr an der B 266.

Die Adresse lautet Vogelsang 7, 53937 Schleiden. Die Sternwarte liegt ca. 509 m ü.NN .

Hier ein Google-Maps-Link für Ihren Weg zu Fuß bis zur **Sternwarte**: goo.gl/maps/frMhFLKSnwD2. Bitte fahren Sie **nicht** mit Ihrem Auto bis zur Sternwarte. Es gibt dort keine Parkplätze! Außerdem stören die Autoscheinwerfer die bereits an die Dunkelheit angepassten anwesenden Besucher:innen ganz erheblich.

Siehe bitte auch den Abschnitt „Parken“ weiter unten.

Mit Bus und Bahn

- Busanbindung bis „Vogelsang IP Walberhof“ von Bahnhof Kall mit dem [Nationalpark-Shuttle SB 82](#) oder von Simmerath mit dem [Rheinlandbus SB 63 zusammen mit Linie 63](#)
- Mit der Bahn reiseauskunft.bahn.de

Für die Rückfahrt abends/nachts bitte frühzeitig ein Taxi buchen!

Mit dem PKW

Zur Eingabe in Ihr Navigationssystem verwenden Sie bitte:

- 53937 Schleiden, Sternwarte (Aber fahren Sie mit Ihrem Auto bitte nicht bis zur Sternwarte!)
- Falls das nicht gefunden wird: 53937 Morsbach, Einruhrer Straße; aus Richtung Gemünd von dort noch ca. 1,5 km bis zum Ziel

Mit dem Taxi

- Nicki's Taxi, 02444-2895, www.nickis-taxi.de, info@nickis-taxi.de, Nachtfahrten vorab dort anmelden!

8. Parken

Parken Sie Ihr Auto auf dem „Parkplatz Walberhof“ am Kreisel außerhalb des Vogelsang-Geländes.

(50°34'03.91" N - 6°26'08.20" O und Google-Maps-Link goo.gl/maps/9qBrTmyChyR2)

Dieser Parkplatz ist kostenfrei. Bis zur Sternwarte sind es nur ca. 500 m Fußweg. Der Fußweg verläuft vom Parkplatz aus gesehen auf der linken Seite entlang der mehrspurigen Zufahrtstraße auf dem Vogelsang-Gelände. Der Fußweg ist in der Regel mit rotleuchtenden Lampen markiert.

Auf der Sternwarte gibt es keine Parkplätze!

Nur im vorher per E-Mail angemeldeten und begründeten **Ausnahmefall** können Sie nach Erteilung einer Sonderparkerlaubnis in unmittelbarer Nähe des Sternwarten-Geländes parken, z.B.:

- wenn Sie ein Kleinkind mitbringen und das Auto in unmittelbarer Nähe benötigen,
- wenn der Fußweg zu beschwerlich ist, weil Sie geheingeschränkt sind,
- wenn Sie selbst ein schweres Teleskop mitbringen möchten oder
- wenn Sie Ihren Hund mitbringen, der aber während der Veranstaltung im Auto bleibt. Ich kann aus verschiedenen Gründen bei öffentlichen Veranstaltungen das Mitführen von Hunden auf dem Sternwartengelände nicht zulassen. Blindenführhunde sind allerdings erlaubt, wenn Ihre Dienste erforderlich sind.

Bitte fragen Sie bezüglich einer schriftlichen Sonderparkerlaubnis **so früh wie möglich vorher** per E-Mail an info@sterne-ohne-grenzen.de nach und geben Sie mir das KFZ-Kennzeichen bekannt. Sie erhalten dann nach Prüfung eine Sonderparkerlaubnis von mir per E-Mail zugesandt, die Sie dann bitte ausdrucken, durchlesen und bei der Einfahrt gut sichtbar hinter die Windschutzscheibe legen, sodass die Vorderseite mit der Angabe des KFZ-Kennzeichen von außen lesbar ist. Erhalte ich eine Anfrage erst kurz vor dem Termin der Sternenwanderung, kann ich die Sonderparkerlaubnis nicht mehr ausstellen.

9. Lage- und Wege-Skizze zur Sternwarte

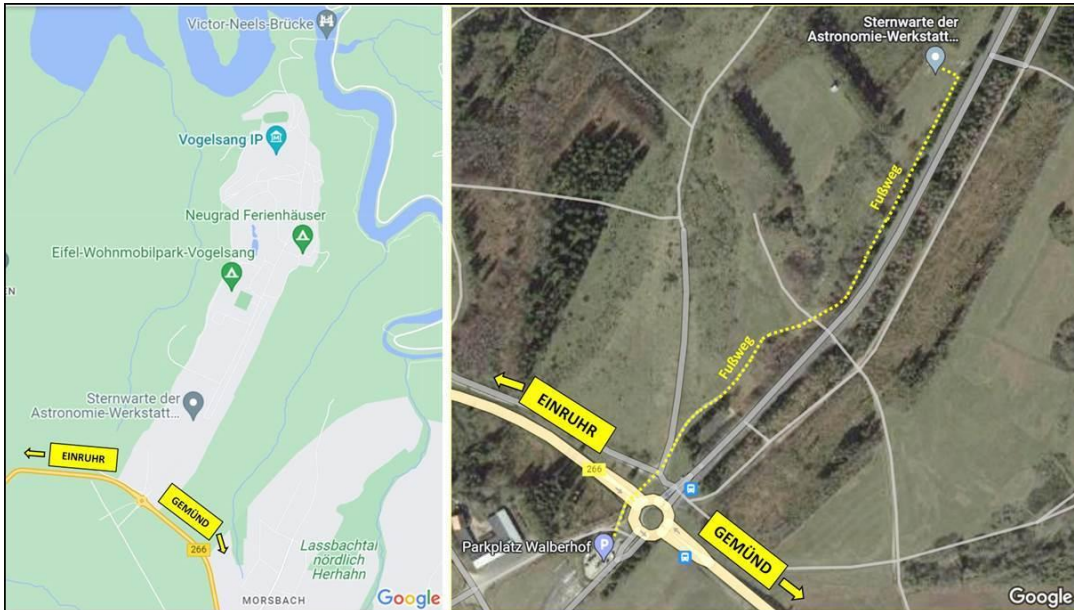

Google-Maps: <https://www.google.de/maps/@50.570303,6.4423801,1008m/data=!3m1!1e3!5m1!1e4>

10. Wetterbedingte Absage

Zu einer eventuell erforderlichen wetterbedingten Absage einer Sternwanderung möchte ich Ihnen folgende Hintergrundinformation geben:

- Eine wetterbedingte Absage meinerseits wird folgendermaßen bekanntgegeben:
 - auf der **Webseite** www.sterne-ohne-grenzen.de
 - per **E-Mail** an die von Ihnen bei der Anmeldung angegebene E-Mail-Adresse
 - per **SMS** an die von Ihnen angegebene Mobiltelefonnummer. **ACHTUNG:** bei SMS gibt es keine Auslieferungs- oder Empfangsgarantie!
- Ich beobachte jeweils schon einige Tage vor einer Sternenwanderung die Wetterprognosen mehrerer professioneller meteorologischer Vorhersageanbieter.
- Falls eine Sternenbeobachtung aufgrund der Prognosen und meiner eigenen Einschätzung wetterbedingt nicht möglich erscheint, werde ich die Sternwanderung absagen. Da die Wetterentwicklung sehr dynamisch ist, warte ich in der Regel die Prognose-Entwicklung im Laufe des Veranstaltungstages ab. Ich möchte damit vermeiden, dass ich vorschnell absage und eventuell ein schöner Beobachtungsabend verlorenght.
- Eine wetterbedingte Absage erfolgt in der Regel **spätestens ca. drei Stunden vor Veranstaltungsbeginn**. Damit kann in vielen Fällen eine unnötige Anreise zur Sternwarte vermieden werden. Selbstverständlich sage ich **so früh wie möglich** ab, wenn ich zu einer aus meiner Sicht sicheren Einschätzung gekommen bin.
- Wer schon früher eine Entscheidung treffen muss (z.B. wegen einer längeren Anfahrt oder wegen der möglichen Stornierung einer Beherbergung), kann mich per E-Mail kontaktieren und erhält kurzfristig – aber nur dann, wenn es mir zeitlich möglich ist – meine aktuelle Einschätzung der Wettersituation.

Notfalls treffen Sie bitte eine Entscheidung aufgrund Ihrer eigenen Wettereinschätzung. Falls Sie stornieren möchten, geben Sie mir dies bitte rasch per E-Mail an info@sterne-ohne-grenzen.de (oder SMS an 0178-6578351) bekannt, damit eventuell noch jemand von der Warteliste „nachrücken“ kann.

- Falls es die Umstände zulassen, biete ich alternativ und für Sie optional einen **unterhaltsamen und informativen Vortrag zum Thema „Astronomie und Wert der Nacht“** an (ca. 2 Stunden = gleicher Preis). Hierüber erhalten Sie dann gesondert eine Nachricht.

11. Immer wieder gestellte Fragen:

Gibt es neben den öffentlichen Angeboten auch individuelle Angebote für feste Gruppen?

Ja, neben den öffentlichen Angeboten biete ich auch individuelle Angebote für feste Gruppen an. Der Termin sowie die inhaltliche Ausgestaltung werden nach Absprache festgelegt. Für Details schauen Sie bitte hier:

- <https://www.sterne-ohne-grenzen.de/veranstaltungsprogramm/individuelle-angebote>

Brauche ich eine Taschenlampe?

Das Gelände der Sternwarte ist unbeleuchtet. Wenn sich die Augen an die Dunkelheit gewöhnt haben, braucht man in der Regel auch kein künstliches Licht. Auf dem Weg vom Parkplatz bis zur Sternwarte kann der sorgsame Gebrauch einer Taschenlampe hilfreich sein. Weißes Licht zerstört allerdings augenblicklich die Dunkelanpassung Ihrer Augen. Deshalb verwenden Sie bitte – wenn überhaupt – nur dunkelrot-leuchtende Taschenlampen. Mit einem Gummiband und mehreren Lagen roter Hefteinband-Folie kann man sich eine „astro-taugliche“ Taschenlampe für wenige Cent bauen. Leuchten Sie mit der Taschenlampe möglichst nur auf den Boden und fuchteln Sie bitte nicht damit herum. Auch die Taschenlampe Ihres Mobilgeräts lässt sich mit wenigen Handgriffen und roter Folie „astro-tauglich“ machen. Alternativ verwandeln entsprechende „Apps“ das Display Ihres Gerätes in eine rotleuchtende Lichtquelle.

Kann ich ggfls. auch früher gehen, wenn meine Kinder müde werden?

Ja sicher, kein Problem. Bitte geben Sie mir dann nur kurz Bescheid, manchmal habe ich noch etwas für die Kinder zum „Mit-nach-Hause-nehmen“.

Ich benötige eine Unterkunft in der Nähe der Sternwarte. Wo kann ich mich erkundigen?

- Auf dem Vogelsang-Gelände selbst gibt es das „Gästehaus K13“: www.gaestehaus-k13.de oder [+49 2444 9148746](tel:+4924449148746)
- Das „Seminarhaus Vogelsang 86“ auf dem Vogelsang-Gelände bietet einige Gästezimmer: www.vogelsang86.de und anfrage@vogelsang86.de
- Neugrad – Ferienhäuser auf dem Vogelsang-Gelände: <https://www.neugrad-eifel.de> oder [+49 217 32089667](tel:+4921732089667)

- In Fußwegentfernung von der Sternwarte gibt es den „Trekkingplatz Nordstern“: www.trekking-eifel.de/de/die-trekkingplaetze/nordstern
- Wohnmobile sind im Wohnmobilhafen auf dem Vogelsang-Gelände gut aufgehoben: www.eifel-wohnmobilpark-vogelsang.de oder +49 2444 9145147

Eine Reihe von Gastgebern aus der Region haben sich auf „Nachtschwärmer“ eingestellt: www.nordeifel-tourismus.de/aktiv-natur/sternenregion-eifel/gastgeber oder +49 2441 99457 0

Die nächst gelegenen Ortschaften sind Schleiden-Morsbach, Schleiden-Herhahn, Schleiden-Dreibornsimmer, Schleiden-Gemünd und Simmerath-Einruhr.

Zu empfehlen sind darüber hinaus u. a.:

- Das Kurparkhotel in Schleiden-Gemünd: www.kurparkhotel-schleiden.de oder +49 2444 95110
- Der Morsbacher Hof in Schleiden-Morsbach: www.morsbacher-hof.de
- Der Ferienparadies Heidehof in Hellenthal-Udenbreth: www.heidehof-eifel.com oder +49 2448 95010 oder +49 163 2667261 (Sternenhimmel dort inklusive!)
- Die Ferienwohnung Immengarten in Hürtgenwald-Germeter: www.fewo-immengarten.de oder +49 2429 1502
- Der Campingplatz Hammer in Simmerath-Hammer : www.camp-hammer.de oder +49 2473 9383003 oder +49 171 9077755 (Sternenhimmel dort inklusive!)
- Der Campingplatz Oberprether Mühle: <https://www.oberprether-muehle.de> oder +49 2448 9197803 (Sternenhimmel dort inklusive!)
- Die Ferienwohnungen Eifelblick <https://www.ferienwohnung-eifelblick.info> oder +49 179 7814600 (Sternenhimmel dort inklusive!)
- Der Wohnmobilhafen „Am Weißer Stein“ <https://weisserstein-wohnmobilhafen.de> oder die Inhaberin Frau Weinberger anrufen: +49 157 82549688 (Sternenhimmel dort inklusive!).
- Das Ferienhaus-in-den-Wiesen https://www.fewo-direkt.de/ferienwohnung-ferienhaus/p2997176?adultsCount=2&noDates=true&uni_id=3550954 (Sternenhimmel dort inklusive!)

Wie viele Besucher nehmen an einer Sternenwanderung teil?

Eine Begrenzung der Teilnehmerzahl ist erforderlich, damit die „Wartezeiten“ für die Teleskopbeobachtung im Rahmen bleiben. Zurzeit liegt die Gruppengröße bei ca. 40 Personen. Da sich die ganze Gruppe unter dem sternenreichen Nachthimmel aufhält, vergeht die Wartezeit zum Durchschauen durch das Teleskop/Großfernnglas ohne Langeweile, denn ich erläutere derweil, was man mit bloßem Auge am Himmel sehen kann. Sie lernen Sterne und Sternbilder kennen, sehen Satelliten und wahrscheinlich auch die eine oder andere Sternschnuppe. Manchmal kann man auch nachtaktive Tiere hören. Alles in allem ist es von Anfang bis Ende ein intensives nächtliches Naturerlebnis.

Kann ich Geschenkgutscheine erwerben?

Ja! Der Gutschein ist als farbiger Druck auf Profi-Fotopapier (A5 gefaltet) in einem dekorierten Umschlag mit einem blanko Einlegeblatt gestaltet. Kosten: siehe <https://www.sterne-ohne-grenzen.de/veranstaltungsprogramm/kosten/>

Die Bezahlung erfolgt bitte per Überweisung **nach** Erhalt des bestellten Gutscheins.

Der Gutschein kann hier online bestellt werden:

- www.sterne-ohne-grenzen.de/geschenkgutscheine

Der Druck erfolgt auf einer Entwicklermaschine eines Profi-Foto-Labors. Die sorgfältige Anfertigung erfolgt in Handarbeit.

Der Beschenkte sucht sich selbst einen passenden Termin aus: www.sterne-ohne-grenzen.de/veranstaltungsprogramm/programmangebot und meldet sich online an.



Wie kann ich zu einem besonderen Anlass über einen Gutschein hinaus eine Freude machen und meine Verbundenheit zeigen?

Der „Persönliche Sternenhimmel“ zum Zeitpunkt der Geburt oder eines anderen Ereignisses ist ein ganz besonderes, individuelles Geschenk - ein persönliches Unikat.

Sie erhalten einen individuell gestalteten Druck (20x30 cm) auf sehr gutem, widerstandsfähigem und extrem farb-beständigem Profi-Fotopapier mit einer astronomischen Karte des Sternenhimmels zum Zeitpunkt des Ereignisses und mit Hinweisen zu ausgewählten Himmelsobjekten.

Der „Persönliche Sternenhimmel“ kann hier online bestellt werden:

- <https://www.sterne-ohne-grenzen.de/persönlicher-sternenhimmel>

Der Druck erfolgt auf einer Entwicklermaschine eines Profi-Foto-Labors. Die sorgfältige Anfertigung erfolgt in Handarbeit.

Die Bezahlung erfolgt per Überweisung bitte erst **nach** Erhalt des bestellten „Persönlichen Sternenhimmels“.

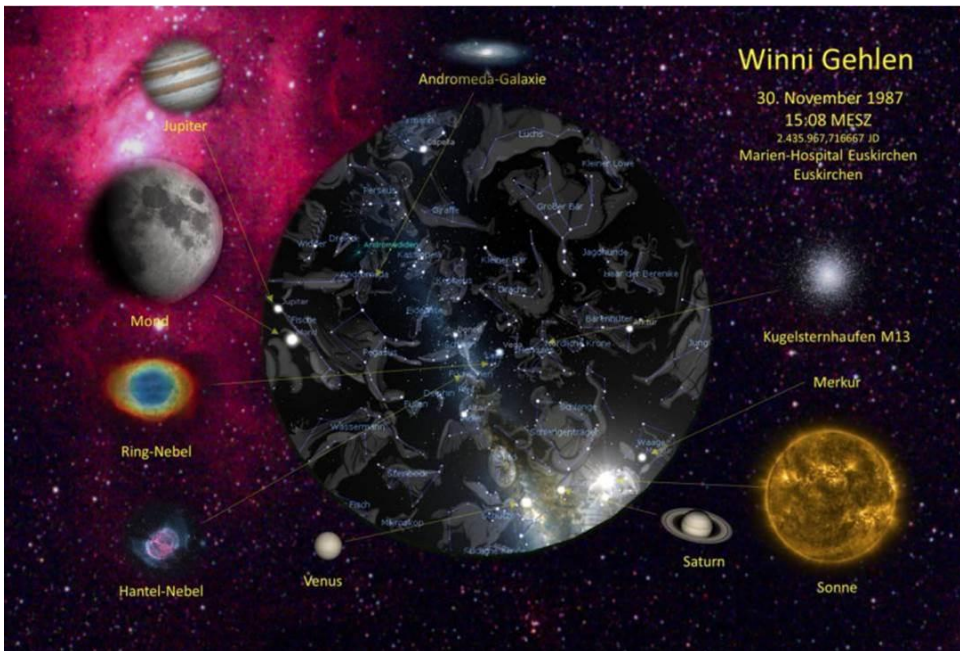

Kann ich mein eigenes Fernglas mitbringen?

Gerne. Mit Ihrem eigenen Fernglas sehen Sie ca. 25 bis 50x mehr Sterne als mit bloßem Auge! Das lohnt sich auf jeden Fall!

Kann ich mein eigenes Teleskop oder meine Kamera mitbringen?

Ja, nach Absprache ist das möglich. Planen Sie dann bitte eine frühzeitige Anreise. Durch den Auf- und Abbau und das Licht Ihres Fahrzeugs darf die Veranstaltung nicht gestört werden.

Wie bediene ich mein neues Fernrohr richtig?

Ich biete gesonderte Termine zur Einführung in die Fernrohrhandhabung an. Bitte sprechen Sie mich an.

Wo finde ich touristische Informationen rund um den Sternenpark?

Bei den regionalen touristischen Organisationen:

- **Nordeifel Tourismus GmbH**
 - www.nordeifel-tourismus.de/aktiv-natur/sternenregion-eifel/
- **Monschauer Land Touristik e.V.**
 - www.monschauerland.de

- **Rureifel-Tourismus e.V.**
 - www.rureifel-tourismus.de

Es gibt zwei touristische Informations- und Angebotsbroschüren für Gäste des Sternenparks Nationalpark Eifel, die hier als PDF-Datei heruntergeladen werden können:

www.sterne-ohne-grenzen.de/nachhaltiger-astrotourismus/werbung-für-die-sternenreiche-nacht

Gibt es eine Dokumentation bereits stattgefundener Veranstaltungen?

Rückblicke auf einige Veranstaltungen der Astronomie-Werkstatt sind hier zu finden:

- www.sterne-ohne-grenzen.de/neugierig-rückblicke

Wie kann ich eine Rückmeldung zur Veranstaltung geben?

Ich freue mich, wenn Sie mir eine Rückmeldung zur Veranstaltung geben. Waren Sie mit der Organisation und dem Ablauf der Veranstaltung zufrieden? Mein elektronisches Gästebuch kann online gefüllt werden

- www.sterne-ohne-grenzen.de/gästebuch#endofpage

Oder senden Sie mir eine E-Mail an info@sterne-ohne-grenzen.de .

Welche Termine gibt es darüber hinaus?

In jedem Jahr gibt es ca. 100 öffentliche Termine für Himmelsbeobachtungen, zu denen Sie sich hier online anmelden können:

www.sterne-ohne-grenzen.de/veranstaltungsprogramm/programmangebot

12. Der sorgsame Umgang mit der umliegenden Naturlandschaft

Bitte beachten Sie die folgenden Verhaltensregeln zum Schutz der natürlichen Nachtlandschaften und des Naturerlebnis "Sternenreicher Nachthimmel".



Auf keinen Fall sollten Sie für Ihre Erkundungen in der Nacht das offizielle Gebiet des Nationalparks Eifel oder ausgewiesene Naturschutzgebiete (NSG) in der Region betreten!

Das führt auch bei aller Vorsicht unweigerlich zu einer erheblichen Störung der Tiere und ist nicht erwünscht.

Die Tiere haben sich zwar an den Besucherverkehr auf den ausgewiesenen Wanderwegen bei Tage „gewöhnt“.

Aber die Tiere erobern sich in der Nacht auch die am Tage stark frequentierten Besucherwege wieder zurück.

Des Nachts geraten viele Tiere durch Menschen auf den Wanderwegen “in Panik“.

Sie flüchten und verlieren dabei sehr viel Energie und verletzen sich z.B. bei Stürzen.

Manche Tiere verlassen ihre Brutstätten und veranstalten energiezehrende Ablenkungsmanöver.

All das gefährdet die Bestände und die Artenvielfalt. Und das möchten wir ja gerade nicht!

Bitte nutzen Sie deshalb für eigenständige Erkundungen nur Plätze außerhalb des offiziellen Nationalparkgebiets und außerhalb von Naturschutzgebieten.

Andernfalls diskreditieren Sie all unsere Bemühungen zum Schutz der nächtlichen Nachtlandschaften und zum Erhalt der Naturerlebnisse unter einem sternreichen Nachthimmels.

Rund um den Nationalpark gibt es in der Region sehr viele schöne „SternenBlicke“ zur naturschonenden und konfliktfreien Beobachtung, die demnächst veröffentlicht werden.

Für Details schauen Sie bitte hier:

- <https://www.sterne-ohne-grenzen.de/ihr-besuch-des-sternenparks-aktuelle-beobachtungshinweise>

13. Haftungsausschluss und Änderungsvorbehalt

Ihre Teilnahme an der Veranstaltung erfolgt auf eigene Verantwortung. Für Schäden wird keine Haftung übernommen. Ich weise ausdrücklich darauf hin, dass das Sternwartengelände und die Zuwege nicht beleuchtet sind und kein Winterdienst garantiert wird.

Ihre Anmeldung wird vorbehaltlich nicht voraussehbarer Änderungen oder Absagen des Termins (z.B. bei ungünstigen Wetterbedingungen, Unfall oder Katastrophenfall) bestätigt.

Vielen Dank, dass Sie den ganzen Text bis hierher gelesen haben.

Ich wünsche Ihnen schon jetzt eine sichere und angenehme Anreise und eine sternklare Beobachtungsnacht auf der Sternwarte.

Mit sternenfreundlichen Grüßen, Harald Bardenhagen

Greetings! Sunny days and starry nights!

Pozdravi! Sončni dnevi in zvezdne noči!

Saluti! Giorni di sole e notti stellate!

Salutations! Des journées ensoleillées et nuits étoilées !

Saudações! Os dias ensolarados e noites estreladas!

您好！阳光明媚的日子和繁星之夜！

„Alle Mitglieder [der UNO] unterlassen in ihren internationalen Beziehungen jede gegen die territoriale Unversehrtheit oder die politische Unabhängigkeit eines Staates gerichtete oder sonst mit den Zielen der Vereinten Nationen unvereinbare Androhung oder Anwendung von Gewalt.“

Charta der Vereinten Nationen und Statut des Internationalen Gerichtshofs, Kapitel 1, Artikel 2 Absatz 4

Harald Bardenhagen

Alle Menschen sind Ausländer – fast überall!

All human beings are foreigners – almost anywhere!

Tous les êtres humains sont des étrangers - presque partout!

Todos os seres humanos são estrangeiros - quase em qualquer lugar!

Sülgürtel 42 (Postanschrift)

Sülgürtel 34 (Geschäftsstelle)

D-50937 Köln

E-Mail: haraldba@hotmail.com

Phone: [+49-221-2829882](tel:+49-221-2829882)

Mobil: [+49-178-6578351](tel:+49-178-6578351)

Web: www.sterne-ohne-grenzen.de

Web: www.licht-und-natur.eu

Video: www.youtube.com/user/haraldbayt



Mitglied von:

Associated with:

